

生产建设项目水土保持设施 验收鉴定书

项 目 名 称 石灰石深加工技改
项 目 编 号 2019-360781-30-03-030093
建 设 地 点 瑞金市云石山乡
验 收 单 位 瑞金市汇金钙业有限公司

2021 年 9 月 8 日

一、生产建设项目水土保持设施验收基本情况表

项目名称	石灰石深加工技改	行业类别	加工制造类
主管部门 (或主要投资方)	瑞金市汇金钙业有限公司	项目性质	改扩建
水土保持方案批复机关、文号及时间	2021年8月27日，瑞金市行政审批局同意批准关于石灰石深加工技改项目《水土保持行政许可承诺书》（瑞市行审农字[2021]91号）		
水土保持方案变更批复机关、文号及时间	无		
水土保持初步设计批复机关、文号及时间	无		
项目建设起止时间	2019年9月开工，2021年5月完工		
水土保持方案编制单位	江西融信环境技术咨询有限公司		
水土保持初步设计单位	无		
水土保持监测单位	无		
水土保持施工单位	瑞金市汇金钙业有限公司		
水土保持监理单位	瑞金市汇金钙业有限公司		
水土保持设施验收报告编制单位	江西益景工程咨询有限公司		

二、验收意见

根据《水利部办公厅关于印发生产建设项目水土保持设施自主验收规程（试行）的通知》（办水保【2018】133号）、《开发建设项目水土保持设施验收管理办法》，瑞金市汇金钙业有限公司于2021年9月5日在瑞金市云石山乡主持召开了石灰石深加工技改（以下简称“本项目”）水土保持设施验收会议。参加会议的有建设单位（瑞金市汇金钙业有限公司）、水土保持施工单位（瑞金市汇金钙业有限公司）、水土保持方案编制单位（江西融信环境技术咨询有限公司）、水土保持设施验收报告编制单位（江西益景工程咨询有限公司）、水土保持监理单位（瑞金市汇金钙业有限公司）及特邀专家。会议成立了验收组（验收组成员共6人，名单见签字表）。

验收组及与会代表进行实地察看，查阅建设单位提供的相关技术资料，并听取建设单位、施工单位、水保方案编制单位、水土保持监理单位、水土保持设施验收报告编制单位关于水土保持设施建设管理、水土保持方案编制、水土保持监理情况和设施验收情况的汇报，经质询、讨论、形成石灰石深加工技改水土保持设施验收意见。

（一）项目概况

石灰石深加工技改位于瑞金市云石山乡陂下村，地理坐标为：N25°52'14.96"，E115°53'12.80"，属瑞金市云石山乡行政管辖。项目属建设类项目，项目总用地面积19733m²。原有原料库2000m²，控制室和电房900m²，环保窑一座。本次对原有生产线实施改扩建，新建原料库3000m²、节能环保石灰窑2000m²、成品库区900m²以

及其他配套生产生活设施，新购置消化机、脱硫塔、配料系统等生产及辅助设备 10 台（套），总建筑面积 6260m²。项目原料来源为外购，外购原料均充分利用，未有废石产生。根据 2021 年 8 月 27 日瑞金市行政审批局同意的“石灰石深加工技改项目水土保持方案报告表”的主要内容：

石灰石深加工技改项目水土流失预测分析、水土流失预测成果及水土流失防治责任范围面积 19733m²。

建设内容由原料库、节能环保石灰窑、成品库区以及其他配套生产生活设施，新购置消化机、脱硫塔、配料系统等生产及辅助设备 10 台（套），总建筑面积 6260m²。

总体布置如下：项目规划用地面积 19733m²，在原厂区内新建原料库 3000m²，节能环保石灰窑 2000m²，成品库区 900m² 以及其他配套生产生活设施。项目出入口位于项目的西北侧。项目区内场地台阶式上升，南高北低，现地面高程在 210m~220m 之间，台阶连接区域主要采取浆砌石护坡进行边坡防护。本次改扩建建筑主要布设在厂区二层台阶上，设计标高 215m，新建原料库等建筑均为一层结构。

本项目土石方挖填方总量 2486m³，其中：挖方总量 1243m³（含表土 208m³），填方总量 1243m³（含表土 208m³），无借方、弃方。

项目总投资 4000 万元，土建投资 300 万元，资金全部由企业自筹。项目已于 2019 年 9 月开工，2021 年 5 月建成，总工期 21 个月。

2021 年 9 月，本项目水土保持设施验收期间，对石灰石深加工技改工程范围进行实地调查及勘察。目前石灰石深加工技改工程

实际扰动地表总面积为 19733m²，施工期间损毁植被面积 693m²，工程项目土石方挖填方总量 2486m³，挖方总量 1243m³（含表土 208m³），填方总量 1243m³（含表土 208m³），无借方、弃方。

（二）水土保持方案批复情况（含变更）

2021 年 8 月 27 日，瑞金市行政审批局批准了“石灰石深加工技改项目”《水土保持行政许可承诺书》（瑞市行审农字[2021]91 号），同意生产建设单位承诺内容，对提交的水土保持方案及相关材料准予许可。

（三）水土保持初步设计或施工图设计情况

主体工程设计中有相应的水土保持工程设计，对水土保持措施布设位置、数量、规格（尺寸）、施工方法（工艺）均有详细说明，满足相关设计标准，总体防治措施体系较完善。水保方案中也针对主体工程设计进行了补充了部分措施及相应设计。建设单位后续未进行水土保持初步设计或施工图设计。

（四）水土保持监测情况

根据水利部《关于规范生产建设项目水土保持监测工作的意见》水保[2009]187 号文件要求，征占地面积小于 5 公顷且挖填土石方总量小于 5 万立方米的，由建设单位自行安排水土保持监测工作。项目前期施工期间，建设单位未自行开展水土保持监测工作。

2019 年 5 月 31 日，水利部下发《关于进一步深化“放管服”改革全面加强水土保持监管的意见》水保[2019]160 号文件中，对征占地面积小于 5 公顷且挖填土石方总量小于 5 万立方米的项目，未明确要求需要开展水土保持监测工作。因此，不对本项目水土保持监测情况进行说明。

(五) 验收报告编制情况和主要结论

受建设单位委托，由江西益景工程咨询有限公司进行水土保持设施验收资料编制工作，并在 2021 年 9 月完成《石灰石深加工技改水土保持设施验收报告》。主要结论：

建设期间完成水土保持措施及工程量：表土剥离 208m³，表土回填 208m³，(截)排水沟 737m，场地平整 594m²，绿化工程 594m²，沉沙池 2 座（新增），撒播草籽 100m²，临时排水沟 307m，苫布覆盖 694m²，临时沉沙池 3 个。

建设期间水土保持投资情况：水土保持工程总投资 34.26 万元，其中工程措施费 14.02 万元，植物措施费 5.94 万元，临时措施费 6.49 万元，独立费用为 6.21 万元，水土保持补偿费为 1.97 万元。

建设期间，本方案各项水土保持措施实施完成后，水土流失治理度将达到 99.94%，土壤流失控制比将达到 1.00，渣土防护率将达到 99.52%，林草植被恢复率将达到 98.02%，表土保护率达到 99.52%，林草植被覆盖率达到 3.01%。

建设单位按照水土保持法律法规有关要求，编报水土保持方案报告表，并按行政主管部门批复的水土保持方案报告表，及时落实水土保持工程，开展水土保持监理工作；项目在建设过程中，防治责任范围内的水土流失得到有效控制，水土流失防治目标基本实现，水土流失防治任务基本完成；各项水土保持措施基本完成，水土保持各分部工程和单位工程均验收合格，同时依法依规缴纳了水土保持补偿费。因此，本项目水土保持设施达到验收条件，符合设施验收标准。

(六) 验收结论

综上所述，验收组认为：该项目实施过程中基本落实了水土保持方案及批复文件要求，完成了水土流失预防和治理任务，水土流失防治指标达到水土保持方案确定的目标值，符合水土保持设施验收的条件，同意该项目水土保持设施通过验收。

（七）后续管护要求

建议加强植被的后期抚育，确保各种植物的成活率，发挥绿化工程的水土保持效益，确保水土保持设施能持久有效的发挥效果。

加强对排水设施的管护工程，定期做好沟道清淤工作，确保排水设施正常运行。

三、验收组成员签字表

分工	姓名	单位	职务/职称	签字	备注
组长		瑞金市汇金钙业有限公司	经理		建设单位
成员		江西益景工程咨询有限公司	技术员		验收报告编制单位
		瑞金市汇金钙业有限公司	工程师		监理单位
		江西融信环境技术咨询有限公司	工程师		水土保持方案编制单位
		瑞金市汇金钙业有限公司	技术员		施工单位
		赣南水保生态科学研究院	工程师		特邀专家

附件：

- 1、营业执照；
- 2、《石灰石深加工技改水土保持行政许可承诺书》（瑞市行审农字[2021]91号）；
- 3、水土保持补偿费缴费单；
- 4、项目区现状图片。

附件 1

证照编号:

营 业 执 照

统一社会信用代码 91360781576123062F

名 称	瑞金市汇金钙业有限公司
类 型	有限责任公司(自然人投资或控股)
住 所	江西省瑞金市云石山乡陂下村
法 定 代 表 人	刘传军
注 册 资 本	贰佰万元整
成 立 日 期	2011年06月15日
营 业 期 限	2011年06月15日至2031年06月14日
经 营 范 围	石灰、石灰制品生产、销售(依法须经批准的项目,经相关部门批准后方可开展经营活动)**



提示: 请于每年1月1日至6月30日通过“江西省企业信用信息公示系统”报送年报, 即时信息按规定公示。

登 记 机 关

2016 年 03 月 18 日 换 发





企业信用信息公示系统网址: gsxt.jxnc.gov.cn 中华人民共和国国家工商行政管理总局监制

附件 2

水土保持行政许可承诺书

编号：瑞市行审农字[2021]91号

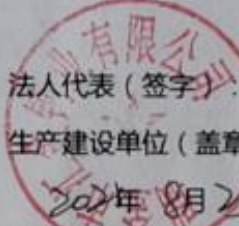
项目名称	石灰石深加工技改		
建设地点	石灰石深加工技改位于瑞金市云石山乡陂下村。地理坐标为： N25°52'14.96"，E115°53'12.80"。		
区域评估情况	开发区名称：无 水土保持区域评估报告审批机关、文号和时间：无		
水土保持方案公开情况	公示网站： http://www.yanshou100.com/ 起止时间：2021年8月2日至2021年8月13日 公众意见接收和处理情况：无		
生产建设单位	名称：瑞金市汇金钙业有限公司 统一社会信用代码：91360781576123062F 地址：江西省瑞金市云石山乡陂下村 电子信箱： 2318727628@qq.com 法人代表：刘传军 联系电话：13607073083 授权经办人姓名：刘罗军 联系电话：13607073083 证件类型：身份证 居民身份证：362102197203174232		

<p>生产 建设 单位 承诺 内容</p>	<p>1.已经知晓并将认真履行水土保持各项法定义务。</p> <p>2.所填写的信息真实、完整、准确；所提交的水土保持方案符合相关法律法规、技术标准的要求。</p> <p>3.严格执行水土保持“三同时”制度，按照所提交的水土保持方案，落实各项水土保持措施，有效防治项目建设中的水土流失；项目投产使用前完成水土保持设施自主验收并报备。</p> <p>4.依法依规按时足额缴纳水土保持补偿费 19733 元。</p> <p>5.积极配合水土保持监督检查。</p> <p>6.愿意承担作出不实承诺或者未履行承诺的法律责任和失信责任。</p> <p>7.其他需承诺的事项：</p> <p>若违反以上承诺，本单位自愿承担相应的法律责任和信用责任以及由此造成的一切后果。</p> <p style="text-align: center;">  法人代表（签字）：刘传军 生产建设单位（盖章）： 2021年8月21日 </p>
<p>审批 部门 许可 决定</p>	<p>上述承诺以及提交的水土保持方案，材料完整、格式符合规定要求，准予许可。</p> <p style="text-align: center;">  (盖章) 2021年8月21日 </p>

备注：1.本表除编号、许可决定部分外，均由生产建设单位填写；

2.本表“公众意见接收和处理情况”因内容较多填写不下时，另附页填写。

3.本表“生产建设单位承诺内容”和“审批部门许可决定”不可分割，分割无效。

4.本表一式3份，生产建设单位、水行政主管部门（或者其他审批部门）、监督检查部门各执1份。

附件 3

中央非税收入统一票据 (电子)



 财政部监制

票据代码: 00010221
 交款人统一社会信用代码: 91360781576123062F
 交款人: 瑞金市汇金钙业有限公司

票据号码: 3607001001
 校验码: abeacd
 开票日期: 2021年9月1日



项目编码	项目名称	单位	数量	标准	金额 (元)	备注
30176	水土保持补偿费收入		1	19,733.00	¥19,733.00	电子税票号码: 336078210900003001 正常申报一般申报正税 自行申报江西省瑞金市 云石山乡陵下村水土保 持补偿费收入-建设期项 目-县级审批项目主管税
金额合计 (大写) 人民币壹万玖仟柒佰叁拾叁元整						(小写) ¥19,733.00
其 他 信 息						



收款单位 (章): 国家税务总局瑞金市税务局第一税务分局 (办税服务厅) 复核人: 收款人: 钟醒卿

附件 4

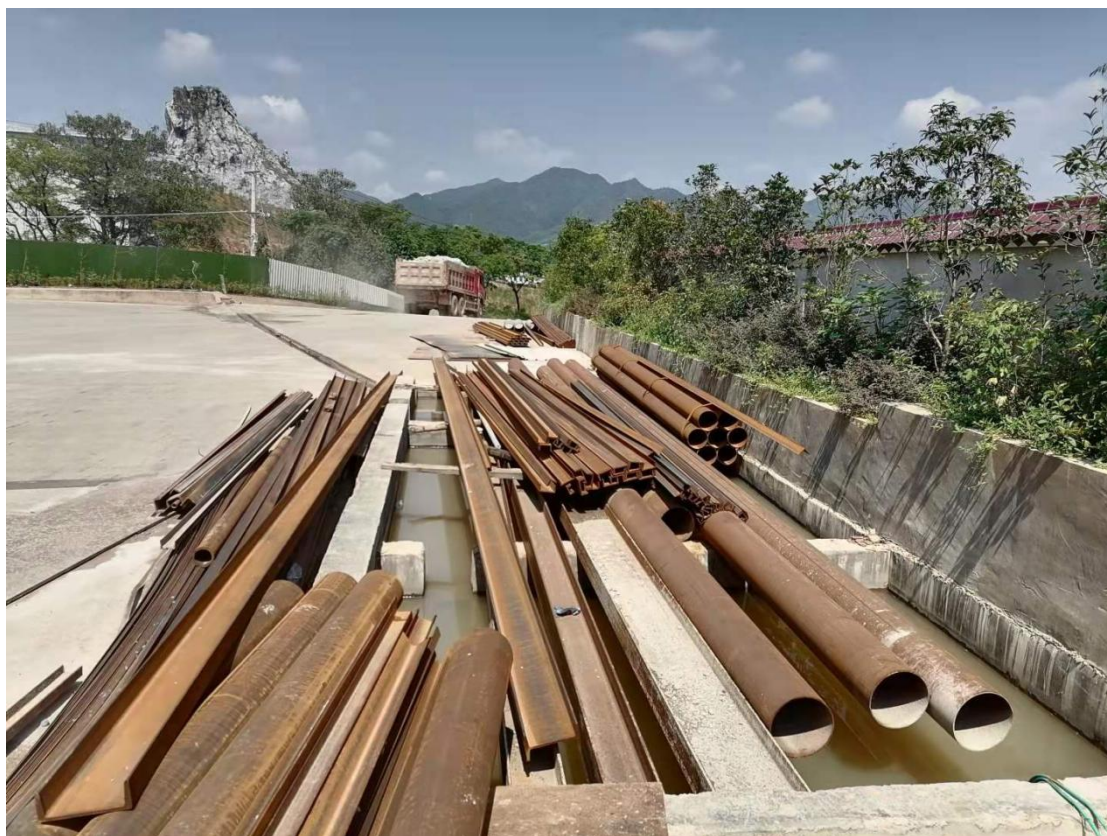

沉沙池及厂区绿化



排水沟



鸟瞰图



排水沟



厂区周边绿化